

# 平成30年度 保護者アンケート結果

データは左から「よくあてはまる」「ややあてはまる」「あまり当てはまらない」「不十分だと思う」「わからない」の割合を表示

1 学校は、学校教育目標に向かって努力している。

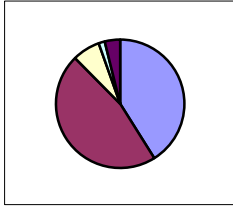

41%	47%	7%	2%	4%
-----	-----	----	----	----

2 学校での様子や教育活動を懇談、学級だより、HPなどで知ることができる。

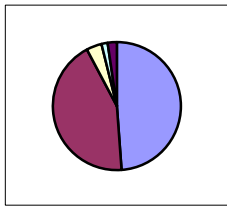

49%	43%	4%	2%	2%
-----	-----	----	----	----

3 保護者に出す文書や事務連絡等はわかりやすい

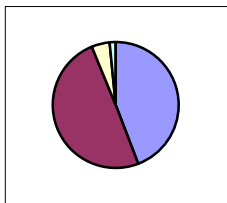

44%	50%	5%	2%	0%
-----	-----	----	----	----

4 教師は子どもの実態を踏まえた学習をしている。

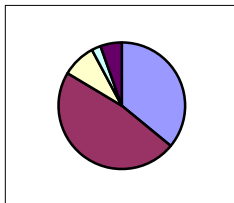

36%	48%	9%	2%	5%
-----	-----	----	----	----

5 学校は、子どもにしっかり体力をつける教育をしている。

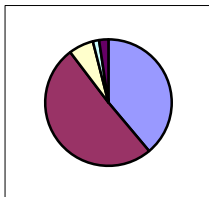

39%	51%	6%	2%	2%
-----	-----	----	----	----

6 教師は子どもたちの悩みや相談に親身に対応しながら、指導している。

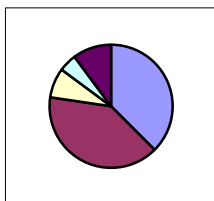

38%	40%	8%	5%	10%
-----	-----	----	----	-----

7 私は学校が進めている「働き方改革」について理解している。

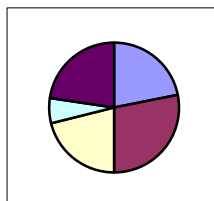

22%	28%	21%	6%	23%
-----	-----	-----	----	-----

8 学校は、交通安全や大災害から身を守る姿勢や知識など、安全教育に力を入れている。

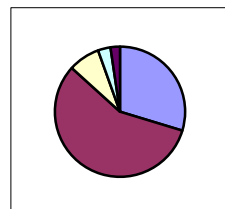

30%	57%	8%	3%	2%
-----	-----	----	----	----

9 学校は、発達段階に応じて子どもたちに生命を大切にする心や人権を尊重する意識や態度を育てようとしている。

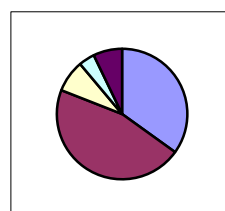

35%	46%	8%	4%	7%
-----	-----	----	----	----

10 学校は、道徳心や社会のきまりを守る意識を育てようとしている。

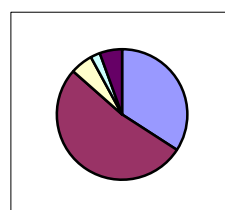

34%	52%	6%	2%	6%
-----	-----	----	----	----

11 保護者が授業を参観する機会をよく設けている。

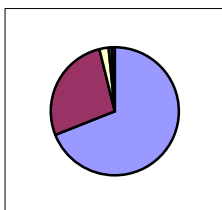

69%	27%	2%	1%	1%
-----	-----	----	----	----

12 地域や家庭との連携を図り、その願いに応じてPTA活動が充実している。

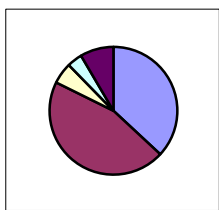

37%	45%	5%	4%	8%
-----	-----	----	----	----

13 自分(回答者)はPTA活動に積極的に参加している。

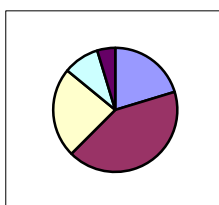

20%	42%	23%	9%	5%
-----	-----	-----	----	----

14 お子さんは喜んで登校している。

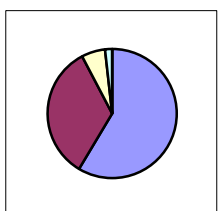

59%	34%	6%	2%	0%
-----	-----	----	----	----

15 お子さんは、家庭でルールやマナーを守り、規則正しい生活を送っている。

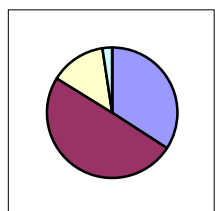

34%	50%	14%	2%	0%
-----	-----	-----	----	----

16 お子さんは、朝ごはんを毎日食べて登校している。

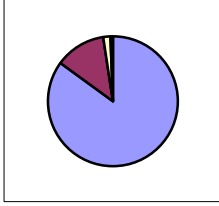

85%	13%	2%	1%	0%
-----	-----	----	----	----

17 お子さんは、友達と仲良く助け合って、遊んだり勉強したりしている。

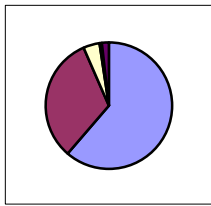

61%	32%	4%	1%	2%
-----	-----	----	----	----

18 お子さんは、場に応じた言葉遣いができている。

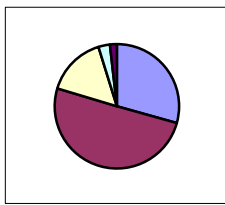

29%	50%	16%	3%	2%
-----	-----	-----	----	----

19 お子さんは、家で気持ちのよい元気な挨拶ができている。

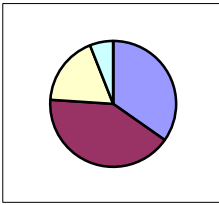

35%	41%	18%	6%	0%
-----	-----	-----	----	----

20 お子さんは、忘れ物をしないように次の日の準備をしている。

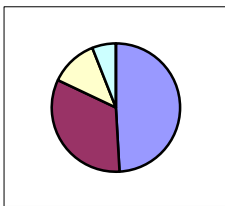

49%	33%	12%	6%	0%
-----	-----	-----	----	----

21 お子さんは、普段はほとんど歩いて登下校している。



45%	23%	15%	17%	0%
-----	-----	-----	-----	----

22 お子さんは、学校での出来事や友達のことを、家庭でよく話している。

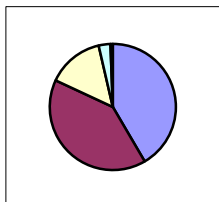

42%	40%	14%	3%	1%
-----	-----	-----	----	----

23 お子さんは、進んで家の手伝いや自分でできる役割をしている。

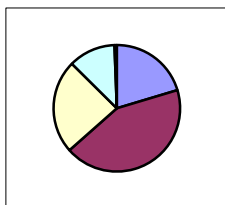

20%	43%	24%	12%	1%
-----	-----	-----	-----	----

24 お子さんは、家庭で話をよく聴いている。

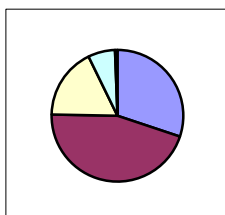

30%	45%	17%	7%	1%
-----	-----	-----	----	----

25 お子さんは、宿題をするときは静かなところで集中してしている。

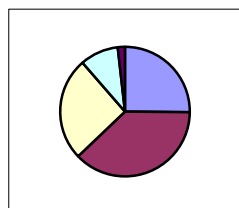

25%	38%	26%	10%	2%
-----	-----	-----	-----	----

26 お子さんは、授業が楽しいと思っている。

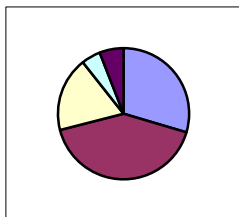

30%	41%	18%	5%	6%
-----	-----	-----	----	----

27 私は、「家庭学習カード」を読んで参考になっている。

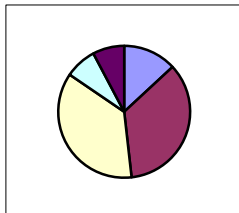

13%	35%	36%	8%	8%
-----	-----	-----	----	----

28 私は、子どもの学習する習慣が身につくような働きかけをしている。

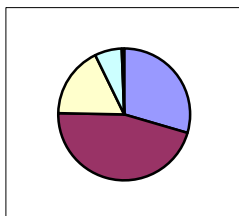

30%	46%	17%	7%	1%
-----	-----	-----	----	----

29 私は、子どもの宿題(音読を含む)ができていないか確認している。

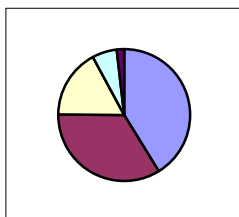

41%	34%	17%	6%	2%
-----	-----	-----	----	----

30 家庭で、お子さんの将来のことについて話し合っている。

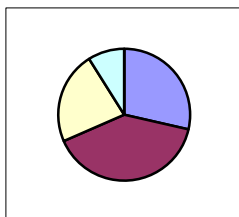

29%	40%	23%	9%	0%
-----	-----	-----	----	----

考察	
----	--